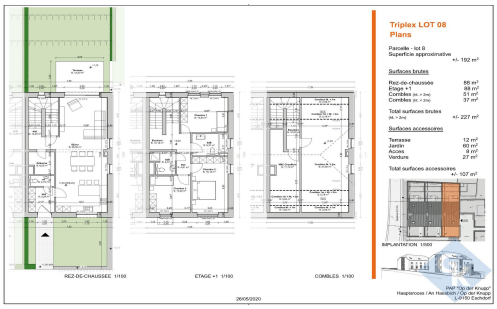


# ESCHDORF

N° RÉF : LT138_001GK-08

**848 000 €**

Nouvelle maison (lot 8) en cours de construction à 4-5 chambres à coucher (classe énergétique AA), d'une surface brute de 227 m² et d'une surface habitable de +/- 140 m²; grand living de 46.35 m²;1salles de bain; 1 salle de douche; WC séparé; terrasse de 12 m²; grenier aménageable (on a compté une chambre pour le grenier). Double emplacements intérieurs fermés compris.Autres atouts: chauffage au sol; triple vitrage; VMC; etc ...Proche de toutes les commodités de la vie courante...

| Type de bien | Lot | Chambre(s) | Surface | Terrasse | Balcon | Prix | Etat |
|---|---|---|---|---|---|---|---|

8, Route d'Ettelbruck
L-9160 Ingeldorf
www.immo-nord.lu

IMMO NORD
Agence Immobilière KARTHEISER

KARTHEISER Guy

kartheiser@immonord.lu
+352268119111
+352621170970